

2022 Annual Report



1. 스키 이야기

대한스키협회와 대한민국 스키/스노보드 이야기는

“ 넘어야 할 산이 너무나 높ی 있다는 것을 알고 있음에도 불구하고
약 *100여년 간 세대와 세대를 넘어서 쉬지않고 도전하는 사람들의 이야기 ”

입니다.

*1921년 대한민국 첫 근대 스키 도입연도 기준

대한민국은 세계의 스키강국들에 비해 우수한 스키 인프라를 가지고 있지는 못합니다



세계 주요국가 스키장 보유 수

대한민국 독일 대비 3%/일본 대비 36%/미국 대비 4%



주요 대륙/국가 스키장 운영기간

대한민국-유럽북미 대비 약 150일 일본 대비 약 70일 차이



유럽 스키장 운영기간 약 240일
10월 말~6월 말



북미 스키장 운영기간 약 240일
11월 중~7월 중



일본 스키장 운영기간 약 160일
11월 중~5월 초



대한민국 스키장 운영기간 약 90일
12월 초~3월 초

그렇기에 지난 100여년 간 대한민국 스키의 역사는 새로운 도전의 연속이었습니다



특히 2014년 이후부터는 보다 체계적인 시스템을 구축하며 전에 없던 공격적인 도전을 준비하였습니다



국외 전지훈련 및
국제대회 참가 확대

최고 수준의
메달 포상금 신설
(올림픽 금메달 3억 포상 등)

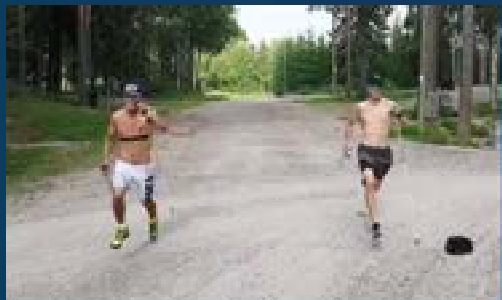

선수별 맞춤 관리

세계 스키
강국들과의 MOU



우수영재 육성 및
키즈스쿨 운영

롯데스키/보드팀(22.10)
넥센 스노보드팀(22.11)
창단

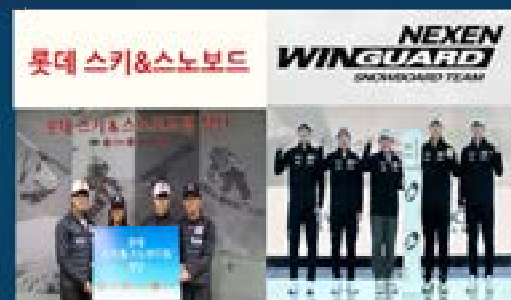

**공정하게 선수를 선발하고,
꾸준하게 꿈나무들에게 기회를 제공하고,
부끄럽지 않은 대한스키협회가 되고자 기본에 충실하려고 노력하고 있습니다**

**공정
Fairness**

알파인스키, 크로스컨트리스키, 스키점프, 스노보드, 프리스타일스키, 노르딕복합
6개 종목의 종목위원회 - 경기력향상위원회 - 이사회 3단계를 통한 선수 선발

**꾸준함
Consistency**

매년 겨울 선수권대회, 종별선수권대회, 학생종별선수권대회, 회장배대회, FIS대회 등
약 40~50개 대회를 개최 및 운영하며 꿈나무들에게 지속적으로 기회 제공

**정의
Righteousness**

선수 기량, 인지도와 관계없이 선수의 잘못에 의한 부분에 대하여 마땅한 징계를 조치
(과거 대한민국 유일 '국제스키연맹 올해의 신인상' 수상 경력 선수의 부적절한 행동에 대한 영구제명 조치 등)

또한 대한스키협회의 설상 종목들은 그 역할에 맞추어 그 종목만의 목표를 가지고 대한민국 국민들과 함께 할 준비를 하고 있습니다

Alpine Skiing



일본을 넘어 아시아 최강이 된
대한민국 알파인 스키

Snowboard



대한민국 설상 사상 최초 올림픽 메달
획득한 세계 최고 수준의 스노보드

Cross-country Skiing



동계 힐링 국민스포츠로 도약을
하고 있는 크로스컨트리 스키



Freestyle Skiing



젊은층을 중심으로 여러 문화요소와
융복합을 이루어가는 프리스타일 스키

Ski Jumping



2024 강원청소년동계올림픽
메달을 노리는 어린 독수리들을
키우고 있는 스키점프

Snowboard Half Pipe



대한민국 설상 사상 최초 세계선수권
최연소 금메달, 대한민국 최초 X game
최연소 금메달

앞으로 다가올 국제대회를 대비하며 엘리트선수를 육성하고
미래를 대비하여 하나씩 해결해야할 과제를 선정, 해결해 나감으로써
보다 발전하는 대한민국의 스키협회가 되겠습니다



II. 조직 현황

가. 협회 조직

나. 주요 업무

다. 협회 미션 및 비전

가. 스키협회 조직 (2022년 기준)

총인원 : 275명

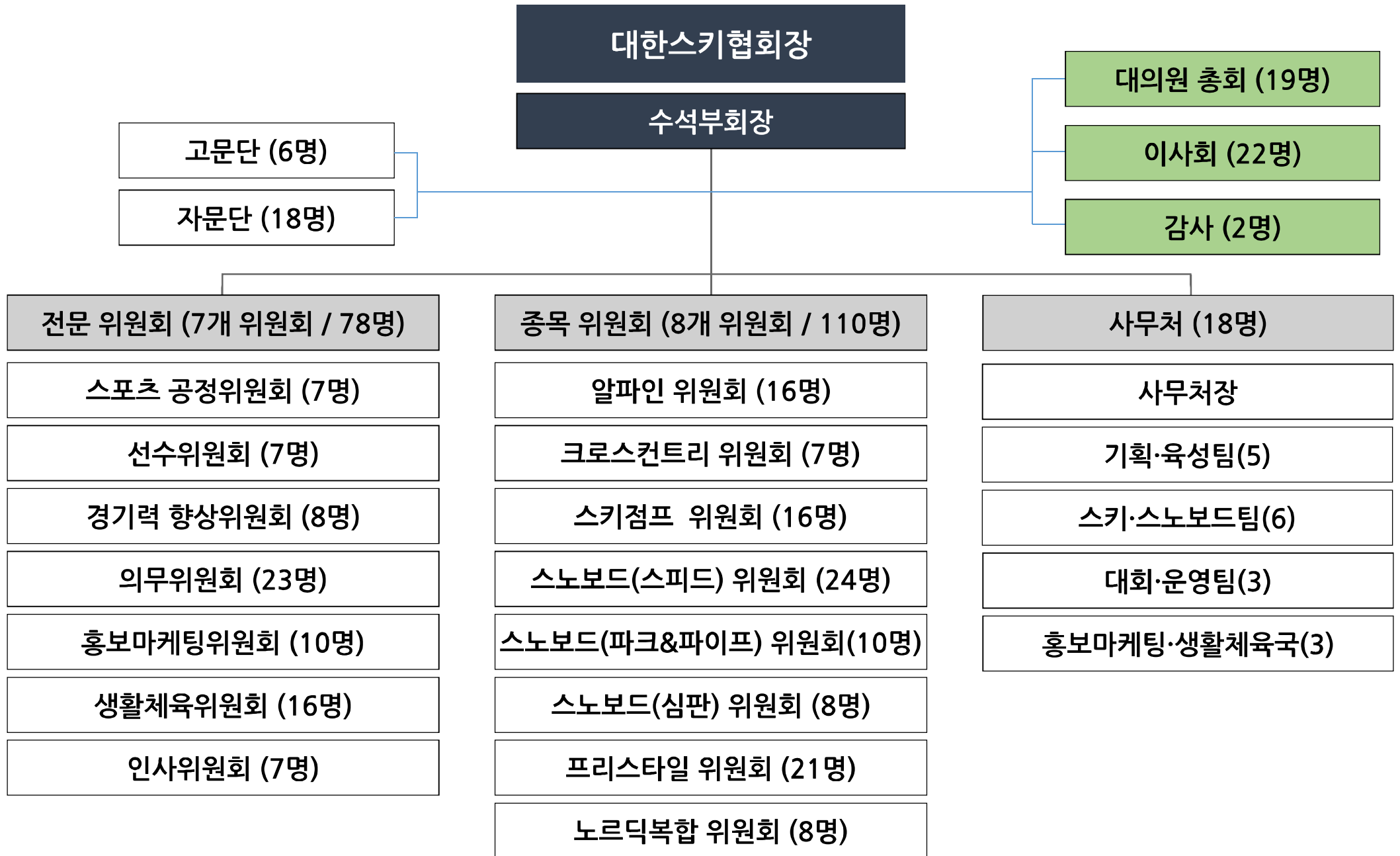

나. 스키협회 주요업무

③ 스키관련 마케팅

후원사 섭외 / 거버넌스 관리
(대의원, 위원회, 이사)

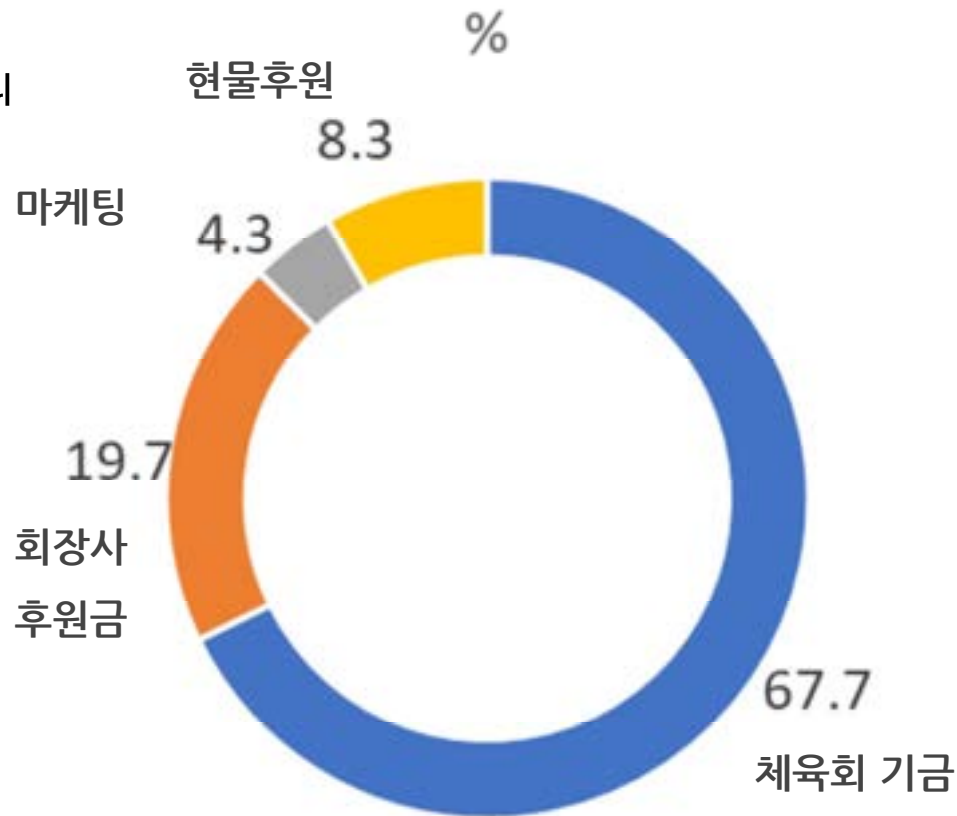

② 국내대회 / 생활체육 행사

스키대회(41개) 개최 / 스키캠프 운영

① 엘리트 선수(191명) 육성

기금사용정산
대회규정 관리 / 훈련장소 섭외

구분	국가대표	후보	청소년대표	꿈나무대표
전체훈련일수	210일	40일	20일	30일
선수 수	45명	53명	43명	50명
지도자 수	35명	8명	9명	10명

다. 협회 미션 및 비전

■ 2019년 5월 27일 스키인의 날 발표

KSA Mission

열정과 도전을 담은 '엘리트 스키'와 즐거움을 품은 '생활체육 스키'를
제공하여 대한민국 국민들의 건강한 삶에 기여한다
We enrich Korean lives by providing elite ski that presents
passion & challenge and ski for all that has fun and delight.

KSA Vision 2024

스키를 통한 대한민국의 열정과 건강을 책임지는 엑셀러레이터, 대한스키협회

KSA 핵심가치

Passion 열정	Challenge 도전	Sharing 나눔	Health 건강
평창의 레거시를 이어가는 뜨거운 열정	세계를 향한 지속적인 도전	스키에 대한 즐거움을 대한민국 국민들과 나눔	대한민국 국민들의 겨울 건강을 증진

Ⅲ. 22년 주요사업

가. 재무상황

나. 사업수행

다. 국가대표 관련 사업

라. 생활체육 행사현황

마. 마케팅 사업 및 기타사업

바. 21/22시즌 협회 주관대회

가. 스키협회 재무상황

① 부채 Zero화 달성 (2015년 17억 → 2022년 2억)

② 순자산 40억 초과 (올림픽 등 스페셜 이벤트 추가 훈련 자원 및 생활체육 확대 자원 확보)

(단위 : 억원)

구 분	제 8 기	제 9 기	제 10 기	제 11 기	제 12 기	제 13 기	제 14 기	제 15 기	15대비
자산	2015	2016	2017	2018	2019	2020	2021	2022	
I. 유동자산	40.7	39.2	35.1	33.2	29.0	35.1	42.8	48.0	7.3
(1) 당좌자산	40.7	39.2	35.1	33.2	29.0	35.1	42.8	48.0	7.3
II. 비유동자산	1.9	1.6	1.7	1.4	1.8	1.5	1.6	1.6	▲0.3
(1) 유형자산	1.8	1.5	1.5	0.9	1.3	1.3	1.4	1.4	▲0.4
(2) 기타 비유동자산	0.1	0.1	0.2	0.5	0.5	0.2	0.2	0.2	0.1
자산총계	42.7	40.8	36.8	34.7	30.8	36.6	44.4	49.6	7.0
부채									
I. 유동부채	16.8	19.0	8.6	2.7	0.3	0.1	0.1	0.5	▲16.3
II. 비유동부채		0.1					0.6	1.3	1.3
부채총계	16.8	19.0	8.6	2.7	0.3	0.1	0.7	1.7	▲15.0
순자산									
I. 기본순자산	21.3	21.4	21.7	21.9	21.9	21.9	21.9	21.9	0.7
II. 보통순자산	4.6	0.3	6.5	10.0	8.6	14.5	21.8	26.0	21.4
순자산총계	25.9	21.8	28.2	31.9	30.5	36.5	43.7	47.9	22.0
부채와 순자산 총계	42.6	40.8	36.8	34.7	30.8	36.6	44.4	49.6	7.0

나. 스키협회 사업수행

① 생활체육 사업 확대 (2015년 0억 → 2022년 10억)

② 선수 훈련비 증대 (올림픽 직후 훈련 대폭 축소 → 기량유지를 위해 훈련증대)

2018년 올림픽 D-1년 (2017년) 71억 → 2022년 올림픽 D-1년 (2021년) 71억

2018년 올림픽해 (2018년) 50억 → 2022년 올림픽 해 (2022년) 60억

(단위 : 억원)

구 분	제 8 기 2015	제 9 기 2016	제 10 기 2017	제 11 기 2018	제 12 기 2019	제 13 기 2020	제 14 기 2021	제 15 기 2022	15대비
(1) 사업수행비용	79.2	132.8	119.8	88.4	104.4	59.8	92.5	90.9	11.7
1. 국내대회비	4.7	4.4	5.0	4.7	4.6	3.8	4.6	6.0	1.3
2. 국제대회비	2.4	20.2	2.4	1.5	8.3	4.8	0.6	0.6	▲1.8
3. 훈련비	60.8	83.5	70.8	50.1	63.4	39.4	71.1	60.2	▲0.6
4. 생활체육사업				8.9	14.5	5.7	7.1	9.8	9.8
5. 기타사업	11.3	24.8	41.7	23.1	13.6	6.1	9.7	14.3	3.0

(단위 : 억원)

구 분	D-3	D-2	D-1	D
2022 올림픽 기준	63.4	39.4	71.1	60.2
2018 올림픽 기준	60.8	83.5	70.8	50.1
증감액	2.6	▲44.1	0.3	10.1
증감율	4.3	▲52.8	0.4	20.1

다. 국가대표 관련 사업 (1/4)

■ 22/23 시즌 스키/스노보드 국가대표 선발 세부내용

영역 약어	AL	HP	SS	BA	MO
	ALPINE	HALF PIPE	SLOPE STYLE	BIG AIR	MOGUL

종목		선수		지도자		
		세부종목별 인원	전체인원	코치	전담팀	전체인원
알파인스키		10	10	3	3	6
스노보드	AL	7	15	2	4	12
	HP,SS,BA	6		3	2	
	SBX	2		0	1	
프리스타일	MO	3	8	1	2	7
	HP,SS,BA	5		2	2	
크로스컨트리		9	9	3	3	6
스키점프		2	2	1	1	2
노르딕복합		1	1	1	0	1
계		45	45	16	18	34

다. 국가대표 관련 사업 (2/4)

■ 21/22시즌 우수선수 포상금

• 총9건 / 인원6명 / 상금 총 1.2억원 (*20/21 시즌:총8건,7명,상금총33.5백만원)

대회등급	세부종목	성적	포상금	
			선수	지도자
주니어 세계선수권	스노보드 하프파이프	이채운 금메달	5,000,000	2,500,000
		최가온 금메달	5,000,000	-
	스키 하프파이프	김다은 금메달	5,000,000	2,500,000
		이승훈 4위	1,000,000	500,000
	스노보드 빅에어	이채운 동메달	2,000,000	1,000,000
월드컵	스노보드 평행대회전	이상호 금메달	20,000,000	10,000,000
	스노보드 평행회전	이상호 은메달	10,000,000	5,000,000
	스노보드 평행대회전	이상호&정해림 동메달	2,500,000	-
올림픽	스노보드 평행대회전	이상호 5위	30,000,000	15,000,000

■ 2016년~2022년 포상금 지급 내역

(단위 : 백만원)

구분	'16년	'17년	'18년	'19년	'20년	'21년	'22년
전체	41	56	400	24	46	34	125
올림픽제외	41	56	0	24	46	34	80

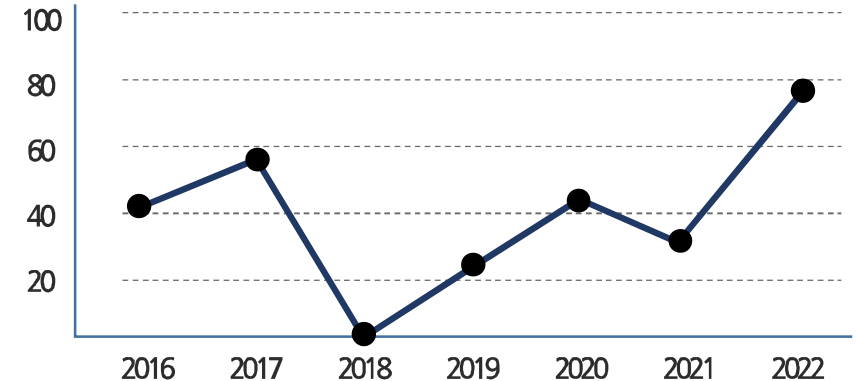

다. 국가대표 관련 사업 (3/4)

포상금 지급기준	구분	금메달	은메달	동메달	4위	5위	6위
	올림픽 (4년 주기)	3억원	2억원	1억원	5천만원	3천만원	1천만원
	청소년 올림픽 (4년 주기)	1천만원	7백만원	5백만원	3백만원	2백만원	1백만원
	세계선수권 (2년 주기)	5천만	3천만	2천만	1천만원	5백만원	3백만원
	월드컵 (1년에 약 10회)	2천만	1천만	5백만	3백만원	2백만원	1백만원
	주니어 세계선수 권 (1년 주기)	5백만원	3백만원	2백만원	1백만원	1백만원	1백만원

※ 기타 포상금 지급 기준

1. 지도자 포상금 지급 기준 : 해당 종목 최상위 선수 포상금에 대한 50% 지급 (지도자 기여도에 따라 재분배)
2. 단체전 수상의 경우, 참가 인원 수(1/n)에 따라 포상금 균등 지급
3. 월드컵 등 동일 시즌 다 회 차 경기, 최대 2회 이내 포상금 지급

다. 국가대표 관련 사업 (4/4)

■ 국가대표 의류 후원 현황

• 2018~2022년

후원사명	기간	규모	종목	비고
데상트 (데상트 코리아)	19년04월~22년03월	年5.5억원	AL / CC / SJ / SB / NK	- 계약 종료
노스페이스 (영원아웃도어)	18년11월~22년10월	年1억원	FS	- 재계약

• 2022~2025년

후원사명	후원종목	국가대표인원			규모(안)	기간	비고
		지도자	선수	계			
카파	AL / CC / SJ / NK / SB-AL	21	31	52	6억 원	4년	- 롯데 GFR
디미토	SB_FS	4	6	10	1억 원 + 3천		- 신규 후원
노스페이스	FS	6	8	14	0.9억 원		- 후원 연장

라. 생활체육 행사현황 (1/2)

2022년 新規

구분	사업명	일정	장소	내용
기존사업	기초종목 육성사업	2022.07~12	서울, 경기, 강원	<ul style="list-style-type: none"> · 하계 유소년 노르딕 스키스쿨 운영 · 종목: 스키, 크로스컨트리스키, 스키점프 · 짐네스틱&트렘폴린, 에어매트, 실내스키, 롤러스키, K4점프대 체험 프로그램 등
		2022.09	서울	<ul style="list-style-type: none"> · 스키 종목별 지도자 양성 교육 진행 · 종목별 꿈나무, 청소년, 후보 전담팀 코치 및 감독 대상 · 유소년 선수 기본 지도 교육 진행
		2022.12	경기, 강원	<ul style="list-style-type: none"> · 다양한 종목 경험할 수 있는 스키스쿨 운영 · 유소년 전용 복합 코스 조성하여 심화 교육 확대 (게이트, 기물, 모글, 베이직 점프 등)
		2022.12~ 2023.02	경기, 강원	<ul style="list-style-type: none"> · 동계 유소년 스키스쿨 운영 · 동계 유소년 스키대회 (알파인, 크로스컨트리, 스키점프)

라. 생활체육 행사현황 (2/2)

2022년 新規

구분	사업명	일정	장소	내용
기존사업	행복나눔 스키교실	2022.07 ~ 12	강원, 전북	<ul style="list-style-type: none"> · 소외 아동·청소년들 대상 스키 종목 체험 기회 제공 (하계: 크로스컨트리, 스키점프 / 동계: 알파인)
	월드스노데이	2022.01	경기, 강원	<ul style="list-style-type: none"> · 기존 생활체육 행사와 복합추진 동계 기초종목 전용슬로프 내 가족단위 캠페인 진행
	문체부장관기대회	2022.02	강원	<ul style="list-style-type: none"> · 전국규모의 동호인 대상 생활체육대회 (알파인, 스노보드)

마. 마케팅 사업 및 기타사업 (1/7)

■ 대한스키협회 마케팅 권리 및 후원사 제공 사항

구분	내용	비고
회장사	대한스키협회 회장사 모든 노출의 우선권 부여	
후원사	현금 또는 유호현물(유니폼 등) 후원에 따라 차등 베네핏 제공	        
협력사	훈련시설, 장비 등 협회 사업활동에 현 물 또는 할인 등을 제공하는 업체/기관/ 기업	

다. 마케팅 사업 및 기타사업 (2/7)

(단위 : 백만원)

현 금					
후원사	2018년	2019년	2020년	2021년	2022년
CJ	300	-	-	-	-
신한	200	200	200	200	200
코리아세븐	100	-	-	-	-
카파	80	-	-	-	-
칠성	40	50	50	-	-
제과	30	-	-	-	-
바이오 스탠다드	25	-	-	-	-
지역난방공사	18	-	-	-	-
건설사(4)	-	40	-	-	-
디미토	-	-	-	-	30
계	790	290	250	200	230

현 물						
후원사	카테 고리	2018년	2019년	2020년	2021년	2022년
칠성	음료	60	50	50	50	50
카파	의류	350	-	-	-	600
노스페이스	의류	100	100	100	100	100
디미토	의류	-	-	-	-	100
루디스	장갑	50	50	50	50	50
바이오 스탠다드	화장품	50	-	-	-	-
제과	홍삼	70	70	-	50	-
롯데렌탈	차량	40	40	40	0	-
데상트	의류	-	550	550	550	-
엔티비	광고	-	66	-	-	-
블리스텍스	화장품	-	-	-	50	-
에코베슬	텀블러					10
로트벡센	V음료					30
계		720	926	790	850	940

마. 마케팅 사업 및 기타사업 (3/7)

■ 캠페인 활동

▪ 실버 스키 활성화 사업

1. 추진배경

75+

100세 시대를 맞이하여 대한민국의 75세 이상 시니어 스키어들의 스키활동을 응원하며 선진화된 시니어 스키 문화를 형성하기 위해 클럽창단

2. 해외 사례



70+ 스키클럽은 '로이드 램버트(미국)'가 76세의 나이에 창설하였으며 시니어들이 함께 스키를 즐길 수 있는 사람이 없거나 또는 스키를 탈 여력이 안되어 스키를 포기하는 것을 보고 클럽을 창설하였다.

- 스키북 부착용 70+ 패치와 스티커 제공
- 연계 된 스키장에서의 무료 또는 할인 리프트 티켓 제공
- 1년에 2회 (봄, 가을) 뉴스레터 제공
- 멤버십 카드 제공



3. 추진내용 및 역할

구분	내용	비고
사업명	· 대한민국 실버 스키클럽 75+ SKI CLUB KOREA (80+, 85+, 90+, 95~100)	75세 이상 스키활동이 가능한 어르신 대상
회원혜택	· 리프트 및 곤돌라 우선 탑승 · 클럽회원대상 와펜, 완장, 스티커 제공	알펜시아 리조트, 엘리시안 리조트

역할	내용	비고
대한스키협회	· 회원 관리 및 회비 접수 (10년간 10만원) · 프로그램 홍보 (홈페이지, SNS 등) · 제작물 제작(완장, 와펜, 스티커) 및 발송	사진 안내 및 회원관리 중심
전국스키장경영협회	· 리프트 및 곤돌라 우선 탑승 안내 및 운영 · 프로그램 안내 포스터 현장 부착 및 현장 안내	회원 스키장 방문 시 혜택 제공 중심

4. 기대효과

- ① 고령화 가속에 따른 인구구조 변화를 감안 액티브 시니어에게 스키를 즐기는 문화 확산
- ② 스키를 즐기는 가운데 시니어에게 리프트 탑승을 양보하는 敬老문화 정착
- ③ 고령 장차시 연령을 알기어려운 상황에서 시니어를 확인하여 보다 안전하게 배려하는 市民의식 고취

마. 마케팅 사업 및 기타사업 (4/7)

■ 캠페인 활동

■ 국가대표 인증 사업



■ 출신종목

- 2003년 지도자 연맹 데몬스트레이터(매년 30명선정, 男24+女6)선발 이후 스키를 접하는 일반인 사이에서 스키를 가장 잘타는 사람으로 데몬스트레이터가 인식 (정식종목 보다는 인터스키 위주)

- 올림픽 종목으로서 스키에 대한 올바른 인식 정착필요
실력 측정은 폼 보다는 속도 위주가 바람직

- 국가대표에 대한 인지부족으로 국가대표로서의 자부심 하락
고글 등 장비사용으로 국가대표의 얼굴 인지곤란
현역의 경우 국가대표 표기 유니폼으로 인지가 가능하나 은퇴선수는 인지 곤란

■ 두번의 스타

대한민국의 스키 스타인 국가대표가 인생에서도 스타가 되기를 응원하는 스키인의 마음을 상징

- 국가대표 인증제를 통해 누구나 출신종목과 국가대표 출신 여부를 확인가능하도록 스키복에 와펜 부착 (국가대표 출신에 한해 스키협회에서 인증)

- 대한스키협회 국가대표 인증신청
02-420-4220 박지연차장

- 최초 신청기간: 2022.7.31 ~

- 인증비: 20만원

- 특전 (월단위 집계 후 일괄 배송)

① 와펜 3매, 모자, बै지

* 와펜 추가 구입 희망시: 10만원(3매)

② 기부금 영수증 발급

마. 마케팅 사업 및 기타사업 (5/7)

■ 캠페인 활동

▪ 국가대표 알리기 캠페인



마. 마케팅 사업 및 기타사업 (6/7)

■ SNS 마케팅 활동



Instagram

- 국가대표 주요 이슈, 생활체육 스키 관련 이슈 외 국내외 스키 이슈를 콘텐츠화 하여 페이스북 및 인스타그램 지속 업로드
- 모든 콘텐츠 내 회장사 및 후원사 로고 지속 노출

행사개요

1. 행사명: 유소년 스포츠 기반 구축 사업(연령별 동·계절 수업)
2. 행사내용: 시행학교로 신청한 초·중학교 학생 대상 스키 기초 2회 2박
3. 참가대상: 초·중학교 2학년(4~6학년)
4. 참가인원: 1개교 당 최대 35명
5. 행사일정

행사일수	대상	행사시간
1월 12일(토)	초·중학교 2학년 동·계절	09:00 ~ 12:00
1월 13일(일)	초·중학교 2학년 동·계절	09:00 ~ 12:00
1월 14일(월)	초·중학교 2학년 동·계절	09:00 ~ 12:00

시간계획 및 교육내용

시간	행사내용	비고
-	학교 집회, 버스 탑승 후 스키장으로 이동	
09:00 ~ 10:10	현장 오리엔테이션 및 오리엔테이션	
10:10 ~ 10:30	과제별 및 2회차 수업	
10:30 ~ 12:00	오전 교육	
12:30 ~ 13:00	점심 식사 및 휴식	
13:30 ~ 15:30	오후 교육	
15:30 ~ 15:40	현장 버스 및 귀가행사 종료	
15:40 ~	버스 탑승 후 학교로 이동	
일정	교육내용	비고
1회차	스키 장비(스키, 스키스, 헬멧)	
2~3회차	현장 오리엔테이션 및 과제별 수업	
4회차	스키 장비(스키, 스키스, 헬멧) 전수	전수 수업 후

접수방법 및 안내사항

- ✓ 접수방법: 신청서 작성 후 신청서 접수 (신청서 작성 방법)
- ✓ 접수기간: 2022년 12월 18일 ~ 12월 19일
- ✓ 제공사항: 4명 강습비 및 스키 렌탈비, 보험가입, 점심, 학교 스키장 간 셔틀버스 제공
- ✓ 참가비: 1인 15만원
- ✓ 기타문의사항: 생활체육팀(02-420-4220)

방학은 스키장에서!

후원사 로고: SK, Lotte, Shinhan, Daelim, etc.

문의처: 02-420-4220 | sksports@sk.com

마. 마케팅 사업 및 기타사업 (7/7)

■ 홍보 영상 제작 (어메이징레이스)

지금도 놀라운 도전을 이어가는
대한민국 설상 국가대표 선수들과 지도자들의
이야기를 영상으로 보실 수 있습니다.

Amazing Race
종합편 보러가기



Amazing Race
지도자편 보러가기

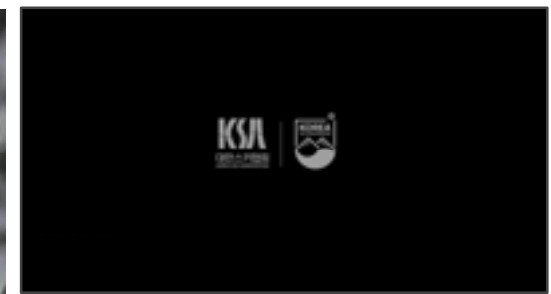
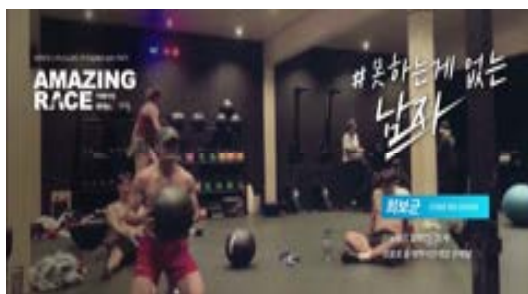

바. 협회 국제 및 국내대회(엘리트) 개최 현황 (1/2)

*○:대회개최, △:국내대회만 진행, X:미개최

구분	남,여		부별 (초,중,고,대,일)					
	FEC	선수권 NC 겸	전국체전	회장배 FIS 겸	종별선수권 FIS 겸	학생종별	외부주관 국내,FIS	
알파인	○	○	○	○	○	○	○	
스노보드	AL	X	○	○	○	△	X	X
	SS,BA	X	○	X	○	△	X	X
	HP	X	○	○	○	△	X	X
	SBX	X	○	X	○	△	X	X
프리 스타일	MO	X	○	○	○	△	X	X
	SS,BA	X	○	X	○	△	X	X
	HP	X	○	X	○	△	X	X
	SX	X	○	X	○	△	X	X
크로스컨트리	○	○	○	○	○	○	○	
스키점프	X	△	○	△	△	X	X	

*종별선수권: 초,중,고,대,일 / 학생종별: 초,중,고,대

바. 협회 국제 및 국내대회(엘리트) 개최 현황 (2/2)

구분	AL	SB				FS				CC	JP	計
		AL	SS,BA	HP	SBX	MO	SS,BA	HP	SX			
협회주관 대회개수 (대회일수)	5 (14)	4 (7)	3 (6)	3 (3)	3 (3)	4 (4)	3 (-)	3 (-)	3 (-)	6 (20)	4 (4)	41 (61)
외부주관 대회개수 (대회일수)	9 (21)	0	0	0	0	0	0	0	0	2 (6)	0	11 (27)
참가선수 인원(평균)	150	80	45	60	50	30	55	60	50	110	10	700
국내등록선수(명)	225	223				115				259	13	835
대회운영인력(평균)	85	40	30	30	40	30	-	-	-	35	15	305
1일 심판비(만원)	7	5				5				5	5	*TD, 저지 등: 10 파트장: 8
생활체육 대회개수	1	1	-	-	-	-	-	-	-	-	-	2 (2)
기초종목 대회개수	1	-	-	-	-	-	-	-	-	1	1	3 (3)

IV. 21/22시즌 주요결과

가. 주요선수 대회결과

나. 국내대회 사업결과

다. 국제대회 파견결과

가. 2022 FIS 파크&파이프 주니어 세계선수권 주요 결과

대회명	2022 FIS 파크&파이프 주니어 세계선수권					
장소/기간	스위스 레장 (Leysin) / 2022년 3월 7일(月)~13일(日)					
주요결과	종목	세부종목	선수	결과	비고	
	스노보드	하프파이프	이채운 (男,16세)	금메달		2017 주니어 세계선수권 하프파이프 남자 조현민 금메달 획득
			최가온 (女,14세)	금메달		
		빅 에어	이채운 (男,16세)	동메달		
			이동헌 (男,15세)	13위		
	프리스타일 스키	하프파이프	김다은 (女,17세)	금메달		
이승훈 (男,17세)			4위			



가. 스노보드 알파인 이상호 선수 시즌 종합 세계1위 달성

개 요

21/22 시즌 스노보드 월드컵 평행대회전 및 평행회전 종합 시즌 세계 1위 달성

세부 결과

평행부분 (Parallel) 종합 1위
평행대회전 (Parallel Giant Slalom) - 2위
평행회전 (Parallel Slalom) - 2위

기존 최고 기록

17/18 시즌 평행 종합 세계 5위 (평행대회전 5위, 평행회전 12위)

비 고

대한민국 설상 사상 첫 월드컵 시즌 종합 1위 달성



나. 21/22 국내대회 사업결과

구 분		참가인원	비 고
전국규모 스키대회	알파인	2,122명	전국스키선수권대회 대한스키협회장배 전국스키대회 전국동계체육대회 전국종별스키선수권대회 전국학생종별스키대회
	스노보드	934명	
	프리스타일	853명	
	크로스컨트리	1,882명	
	스키점프	35명	
생활체육사업	생활체육대회	1,064명	문체부장관기 275명 새싹스키대회 47명 청소년한마당 57명 유소년스키대회 685명
	생활체육보급	4,621명	변형스포츠 보급 806명 행복나눔 스키교실 102명 유소년스키교실 3,616명 월드스노데이 97명
합 계		11,511명	

나. 제76회 전국스키선수권대회

구분	알파인	스노보드	프리스타일	크로스컨트리	스키점프
기간	2022년 1월 11일~13일	2022년 2월 11일~3월 3일	2022년 2월 11일~24일	2022년 1월 5일~7일	2022년 2월 5일
장소	용평리조트	휘닉스평창, 용평 웰리힐리	휘닉스평창, 웰리힐리, 용평	알펜시아 크로스컨트리 센터	알펜시아 스키점프 센터
세부종목	슈퍼대회전, 대회전, 회전, 복합	PGS,PSL,HP, SS,BA,SBX	HP,SS,BA, MO,SX	클래식, 프리, 스프린트, 복합	K-60, 98
참가인원	166명 (남 118명/여 48명)	158명 (남 111명/여 47명)	69명 (남49명/여 20명)	140명 (남 97명/여 43명)	7명 (남 4명/여 3명)

나. 제52회 대한스키협회장배 전국스키대회

구분	알파인	스노보드	프리스타일	크로스컨트리	스키점프
기간	2022년 1월 18일~20일	2022년 2월 7일~ 22일	2022년 1월 24일~2월 25일	2022년 1월 18일~21일	2021년 9월 26일
장소	용평리조트	휘닉스평창, 용평 웰리힐리	휘닉스평창, 용평 웰리힐리	알펜시아 크로스컨트리 센터	알펜시아 스키점프 센터
세부종목	슈퍼대회전, 대회전, 회전, 복합	PGS,PSL,HP, SS,BA,SBX	HP,SS,BA, MO,SX	클래식, 프리, 계주, 스프린트, 복합	K-15, 35, 60, 98
참가인원	469명 (남 314명/여 155명)	360명 (남 238명/여 121명)	316명 (남 190명/여 126명)	360명 (남 259명/여 101명)	12명 (남 8명/여 4명)

나. 제74회 전국종별스키선수권대회

구분	알파인	스노보드	프리스타일	크로스컨트리	스키점프
기간	2022년 3월 3일~4일	2022년 1월 13일~25일	2022년 1월 13일~2월 24일	2022년 3월 3일~6일	2022년 2월 5일
장소	용평리조트	휘닉스평창, 용평, 웰리힐리	휘닉스평창, 용평 웰리힐리	알펜시아 크로스컨트리 센터	알펜시아 스키점프 센터
세부종목	슈퍼대회전, 대회전, 회전, 복합	PGS,PSL,HP, SS,BA,SBX	HP,SS,BA, MO,SX	클래식, 프리, 계주, 스프린트, 복합	K-35, 60, 98
참가인원	528명 (남 369명/여 159명)	264명 (남 220명/여 44명)	234명 (남151명/여 83명)	62명 (남 38명/여 24명)	8명 (남 5명/여 3명)

나. 제103회 전국동계체육대회

구분	알파인	스노보드	프리스타일	크로스컨트리	스키점프
기간	2022년 2월 23일~25일	2022년 2월 23일~28일	2022년 2월 25일	2022년 2월 25일~28일	2022년 2월 26일
장소	용평리조트	휘닉스평창, 웰리힐리	용평리조트	알펜시아 크로스컨트리 센터	알펜시아 스키점프 센터
세부종목	슈퍼대회전, 대회전, 회전, 복합	평행대회전, 하프파이프	모글	클래식, 프리, 계주, 스프린트, 복합	K-15, 35, 60, 98
참가인원	628명 (남 431명/여 197명)	152명 (남 98명/여 54명)	29명 (남 22명/여 7명)	1,101명 (남 673명/여 428명)	8명 (남 5명/여 3명)

나. 제37회 전국학생종별스키대회

구분	알파인	크로스컨트리	스노보드	프리스타일	스키점프
기간	2022년 3월 7일~8일	2022년 2월 17일~19일	-	-	-
장소	용평리조트	알펜시아 크로스컨트리 센터	-	-	-
세부종목	슈퍼대회전, 대회전, 회전, 복합	클래식, 프리, 계주, 복합	-	-	-
참가인원	331명 (남 223명/여 108명)	219명 (남 147명/여 72명)	-	-	-

나. 생활체육사업 (1/2)

구분	제24회 문화체육장관기 생활체육대회	제1회 대한스키협회 새싹스키대회	청소년스포츠한마당 스노보드대회	기초종목육성 유소년스키대회
기간	2022년 2월 12일~13일	2021년 12월 18일~19일	2022년 1월 21일~22일	2021년 12월 ~ 2022년 2월
장소	용평리조트	오크밸리	용평리조트	올림픽공원, 용인바운스, 용평, 알펜시아
세부종목	알파인-GS 스노보드-PGS	스키 복합(변형슬로프)	스노보드-PGS	크로스컨트리, 스키점프, 스키복합
참가인원	275명 (AL 159명/SB 116명)	47명	57명	685명
행사내용	전국규모 생활체육대회	초등학생 초급자대상대회	일반학생-학생선수 팀 이벤트대회	시즌 교육자 대상 자체 스키대회

나. 생활체육사업 (2/2)

구분	변형스포츠 보급사업	행복나눔스키교실	기초종목육성 유소년스키교실	월드스노데이
기간	2022년 1월~2월	2021년 12월 ~ 2022년 2월	2021년 9월 ~ 2022년 2월	2022년 1월 15일~16일
장소	오크밸리, 분당 실내스키장	무주리조트, 웰리힐리	올림픽공원, 용인바운스, 용평, 알펜시아	알펜시아
세부종목	스키	-	-	-
참가인원	806명	102명	3,616명	97명
행사내용	변형된 코스 초보자 강습	소외계층 대상 스키강습 프로그램	유소년 육성 프로젝트	크로스컨트리 및 스키점프 체험

다. 2022 베이징 올림픽 결과

■ 결과 세부 내용

종목	쿼터	출전 선수		
		세부종목	남	여
스노보드 (전체15명)	총 5명 (男3/女2)	AL	이상호(5위), 김상겸(24위)	정해림(18위)
		HP	이채운(18위)	이나윤(20위)
프리스타일스키 (전체7명)	총 3명 (男1/女2)	MO	-	-
		HP	이승훈(16위)	장유진(20위), 김다은(17위)
알파인 스키 (전체10명)	총 3명 (男1/女2)	대회전 회전	정동현(DNF, 21위)	강영서(DNF, DNF), 김소희(33위, 39위)
크로스컨트리 (전체9명)	총 5명 (男2/女3)	Classic Sprint Free	김민우(79위, 82위), 정종원(82위, 81위)	이채원(75위,X), 이의진(72위, 77위), 한다숨(X, 75위)
노르딕복합 (전체1명)	총 1명 (男1)	Normal Large	박제언(42위, 44위)	-
전 체 (45명)	총17명 (男8/女9)			

다. 21/22 국가대표 국제대회 주요결과

구분	장소	대회정보	세부종목	男/순위	女/순위
스노보드 (알파인)	러시아	12.11 / 월드컵	평행대회전	이상호 / 1	
	러시아	12.12 / 월드컵	평행회전	이상호 / 2	
	이탈리아	12.18 / 월드컵	평행대회전	이상호 / 2	
	스위스	01.08 / 월드컵	평행대회전	이상호 / 3	
	오스트리아	01.15 / 월드컵	평행대회전 혼성	이상호, 정해림 / 3	
	이탈리아	03.12 / 월드컵	평행대회전	이상호 / 3	
	독일	03.19 / 월드컵	평행대회전	이상호 / 3	
	이탈리아	03.31 / 주니어세계선수권	평행대회전		장서희 / 2
스노보드 (파크&파이프)	미국	01.08 / 월드컵	하프파이프	이채운 / 8	
	스위스	03.08 / 주니어세계선수권	하프파이프	이채운 / 1	
	스위스	03.10 / 주니어세계선수권	빅에어	이채운 / 3	
프리스타일 (파크&파이프)	스위스	03.08 / 주니어세계선수권	하프파이프	이승훈 / 4	김다운 / 1
프리스타일(모글)	미국	01.14 / 월드컵	모글	정대윤 / 13	
알파인	일본(아라이)	04.10 / FIS	대회전		김소희 / 1
	이탈리아	12.07 / NC	회전	정동현 / 4	
스키점프	폴란드	01.14 / 월드컵	라지힐	최흥철 / 66	
노르딕복합	오스트리아	01.28 / 월드컵	노멀힐+7.5km	박제언 / 53	
크로스컨트리	스위스	12.03 / OPA	클래식	김민우 / 53	이채원 / 39
	스위스	12.05 / OPA	프리	김은호 / 64	이채원 / 36

스키 · 스노보드 선수들의 탁월한 역량을 개발 증진시키고,
즐거움을 품은 레저 스키 · 스노보드 활동을 국민에게 제공하여
대한민국 동계스포츠 활성화에 기여한다

We contribute to the promotion and development of our athletes' excellence
in skiing & snowboarding and to activate our nation's winter sport
by providing the recreational skiing and snowboarding events with enjoyment.

